

Název projektu:  
ZŠ A MŠ S TĚLOCVIČNOU VE VYSOKÉ PECI

Stavebník:  
Obec Vysoká Pec,  
č.p. 46, 431 59 Vysoká Pec

Autor části:  
Ing. arch. Marek Lehmann  
Ing. arch. Šimon Vitásek  
Ing. arch. Klára Krejčí

Archigroup  
U Hellady 4  
140 00 Praha 4  
lehmann@archigroup.cz

Stupeň:  
STD

Část:  
G - Interiér

Výkres:  
G.02.01 - Púdorys 1PP - povrchy a výrobky

Měřítko:  
1/200

Revize:  
0

Datum:  
12/2021

Paré:

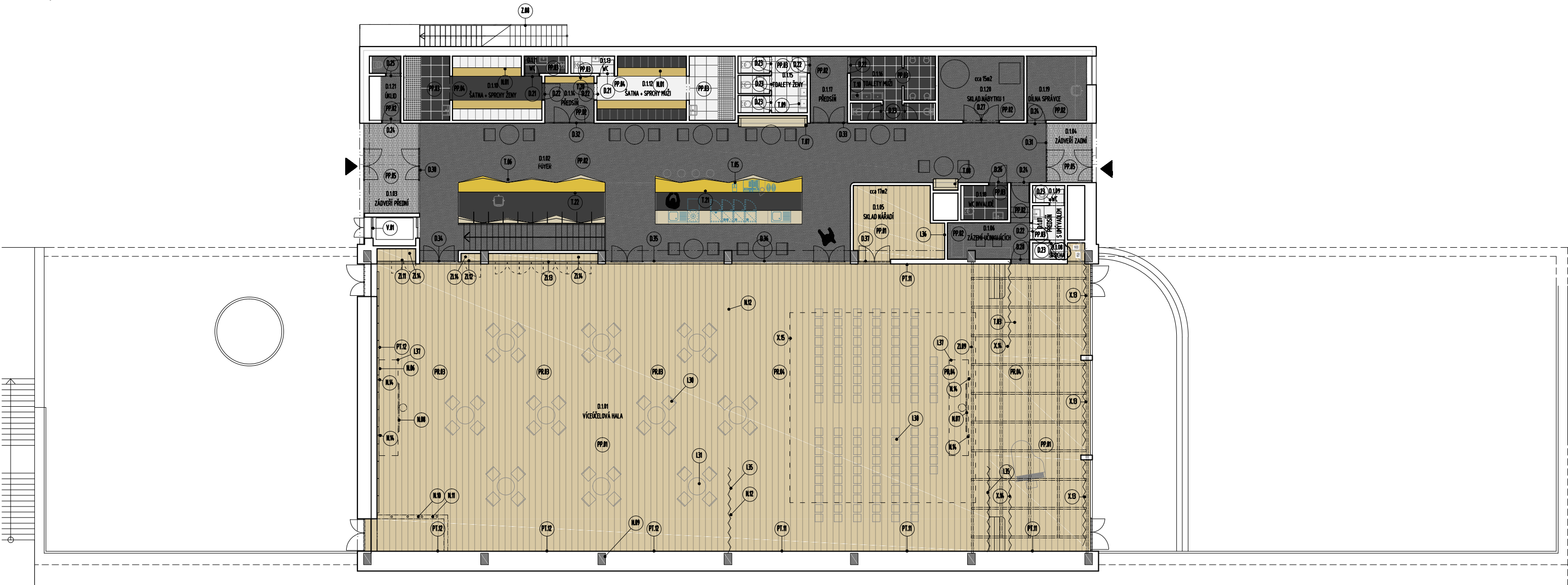

Název projektu:  
**ZŠ A MŠ S TĚLOCVIČNOU VE VYSOKÉ PECI**

Stavebník:  
Obec Vysoká Pec,  
č.p. 46, 431 59 Vysoká Pec

Autor části:  
Ing. arch. Marek Lehmann  
Ing. arch. Šimon Vitásek  
Ing. arch. Klára Krejčí

Archigroup  
U Hellady 4  
140 00 Praha 4  
lehmann@archigroup.cz



Stupeň:  
**STD**

Část:  
**G - Interiér**

Výkres:  
**G.02.02 - Púdorys 1NP - povrchy a výrobky**

Měřítko:  
**1/200**

Revize:  
**0**

Datum:  
**12/2021**

Paré:

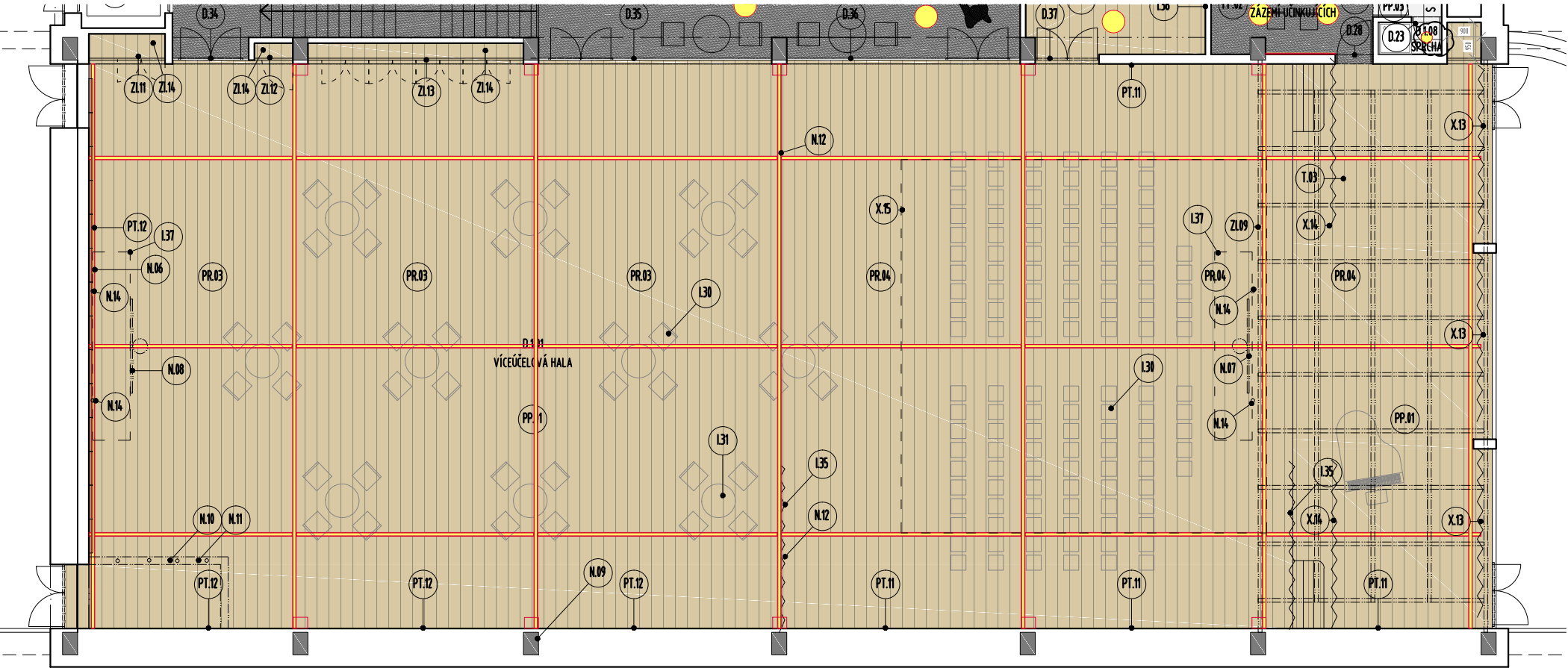

Pohled na stěnu bez oken

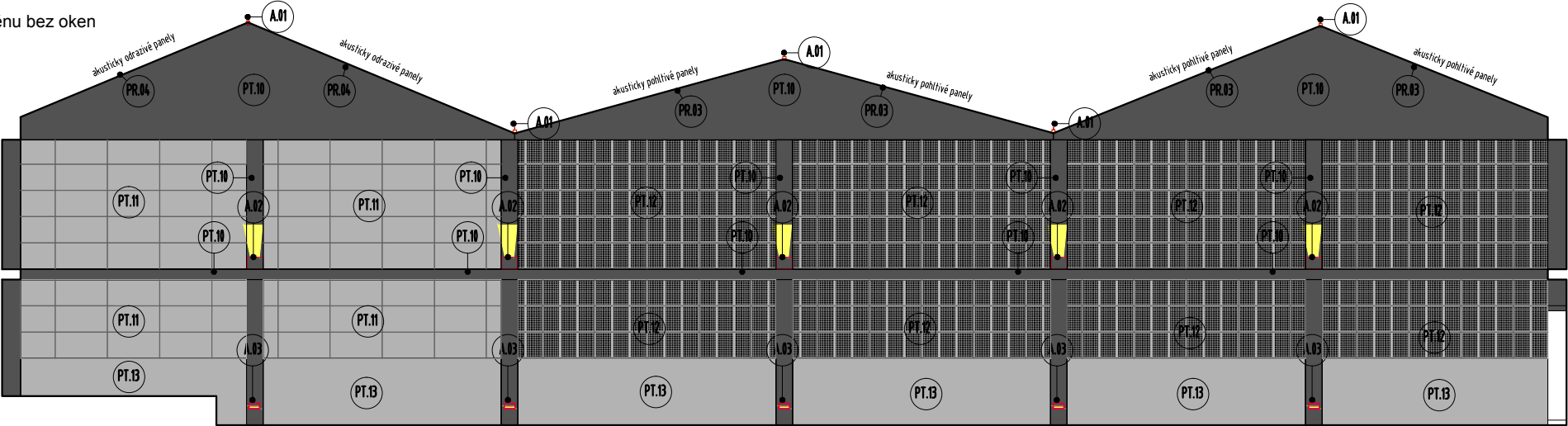

Pohled na stěnu s okny

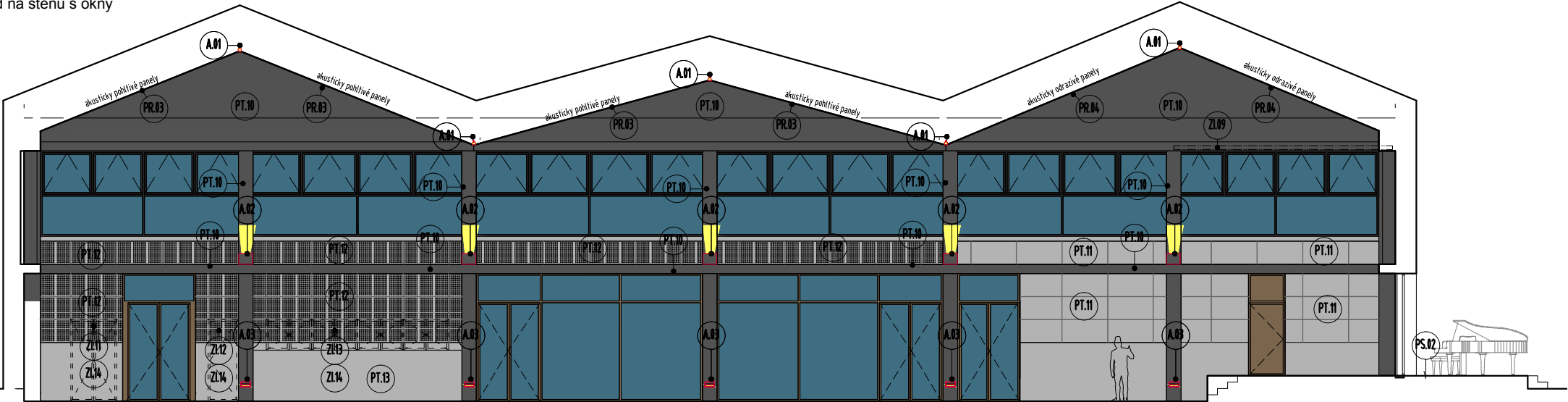

Pohled na stěnu na pódium (PS.01)

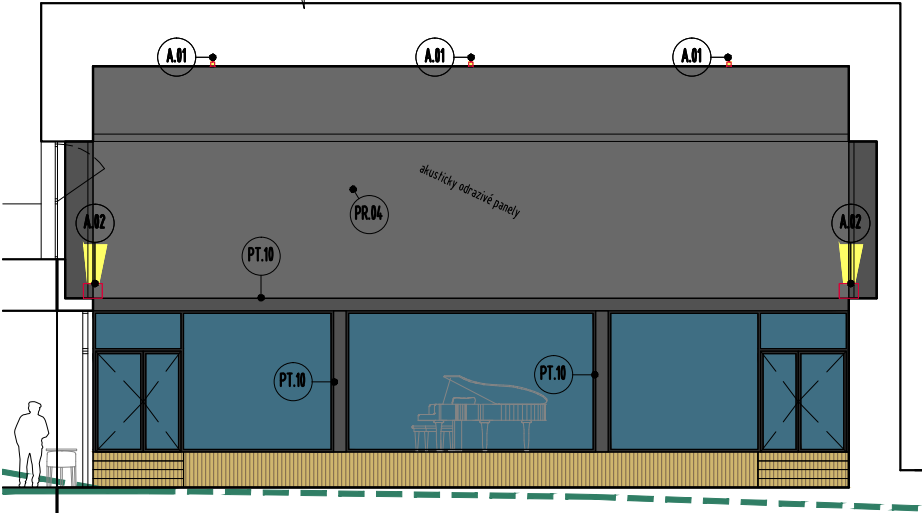

Pohled na zadní stěnu

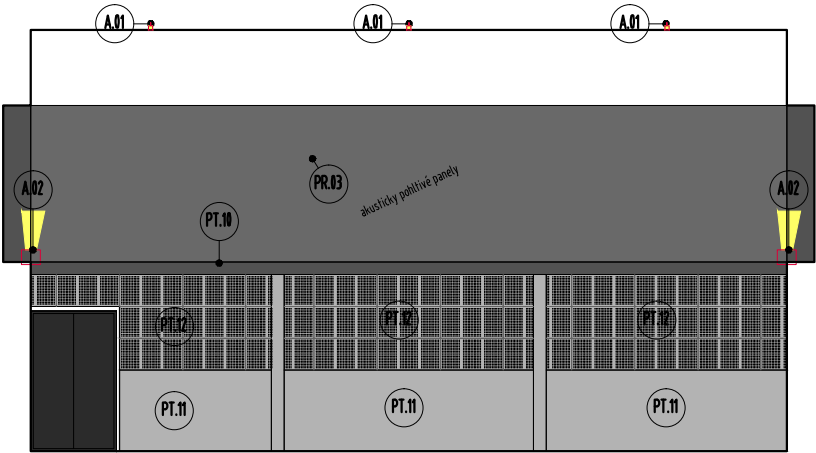

Název projektu:  
**ZŠ A MŠ S TĚLOCVIČNOU VE VYSOKÉ PECI**

Stavebník:  
Obec Vysoká Pec,  
č.p. 46, 431 59 Vysoká Pec

Autor části:  
Ing. arch. Marek Lehmann  
Ing. arch. Šimon Vitásek  
Ing. arch. Klára Krejčí

Archigroup  
U Hellady 4  
140 00 Praha 4  
lehmann@archigroup.cz

Stupeň:  
**STD**

Část:  
**G - Interiér**

Výkres:  
**G.02.03 - Místnost D.1.01**

Měřítko:  
**1/150**

Revize:  
**0**

Datum:  
**12/2021**

Paré:



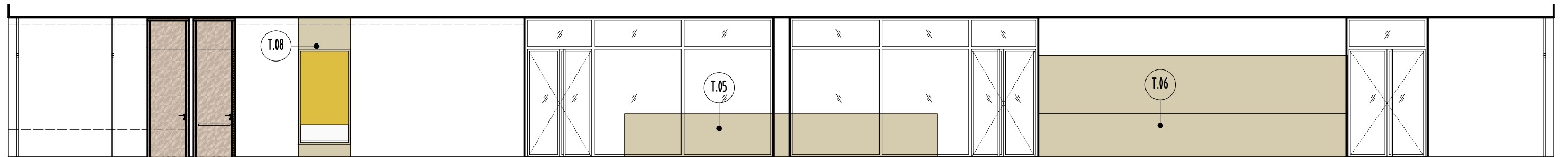
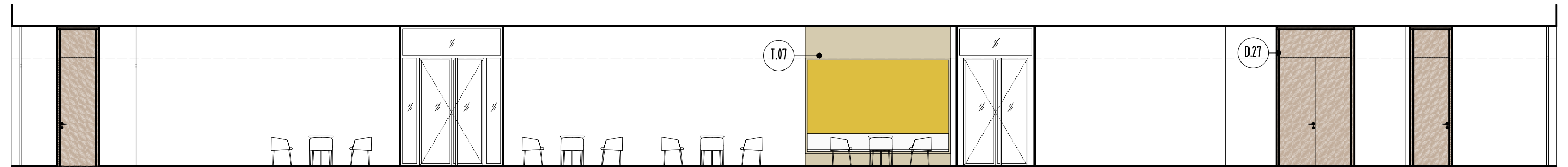



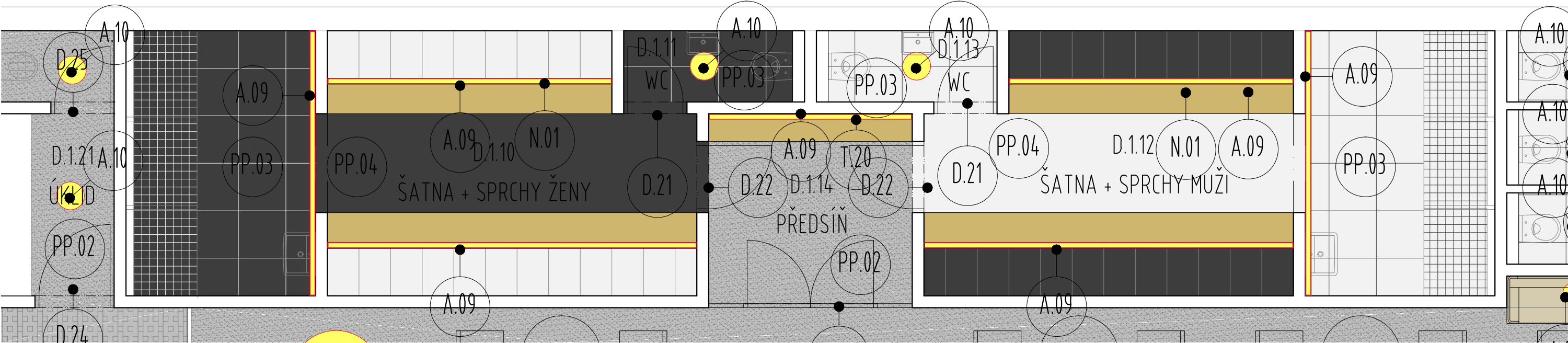

Název projektu:  
**ZŠ A MŠ S TĚLOCVIČNOU VE VYSOKÉ PECI**

Stavebník:  
Obec Vysoká Pec,  
č.p. 46, 431 59 Vysoká Pec

Autor části:  
Ing. arch. Marek Lehmann  
Ing. arch. Šimon Vitásek  
Ing. arch. Klára Krejčí

Archigroup  
U Hellady 4  
140 00 Praha 4  
lehmann@archigroup.cz



Stupeň:  
**STD**

Část:  
**G - Interiér**

Výkres:  
**G.02.05 - Místnosti D.1.10-13**

Měřítko:  
**1/50**

Revize:  
**0**

Datum:  
**12/2021**

Paré:

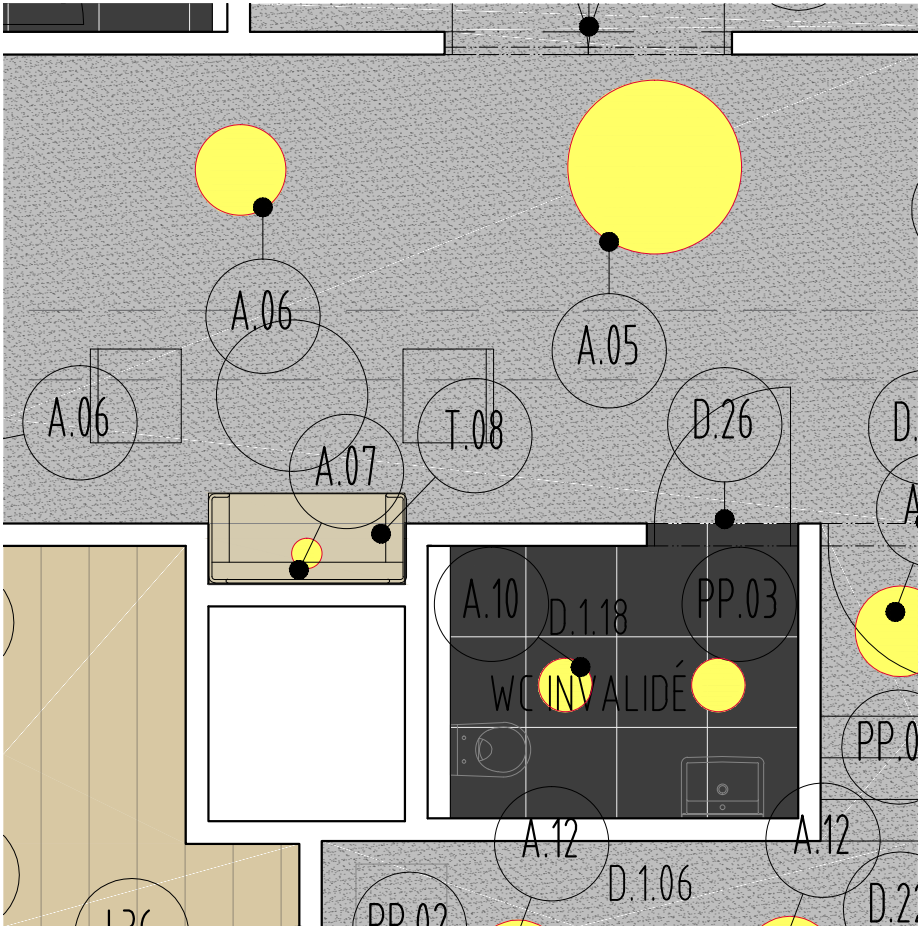
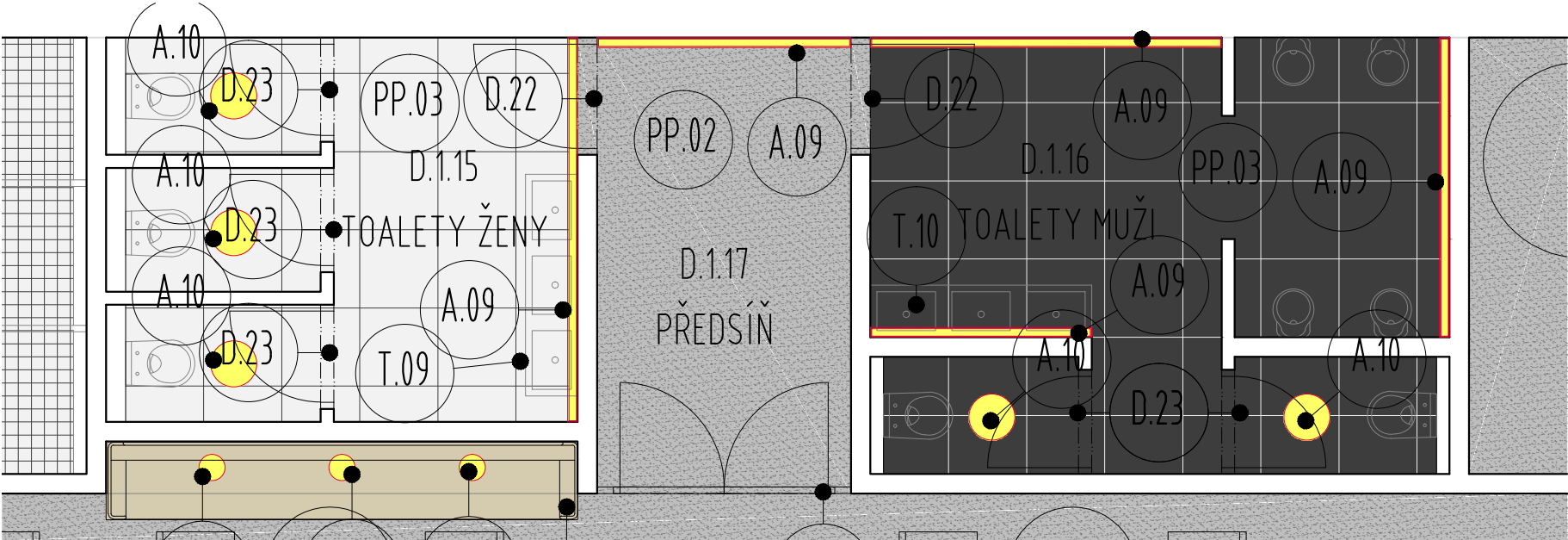

Název projektu:  
**ZŠ A MŠ S TĚLOCVIČNOU VE VYSOKÉ PECI**

Stavebník:  
Obec Vysoká Pec,  
č.p. 46, 431 59 Vysoká Pec

Autor části:  
Ing. arch. Marek Lehmann  
Ing. arch. Šimon Vitásek  
Ing. arch. Klára Krejčí

Archigroup  
U Hellady 4  
140 00 Praha 4  
lehmann@archigroup.cz



Stupeň:  
**STD**

Část:  
**G - Interiér**

Výkres:  
**G.02.06 - Místnost D.1.15-18**

Měřítko:  
**1/50**

Revize:  
**0**

Datum:  
**12/2021**

Paré:



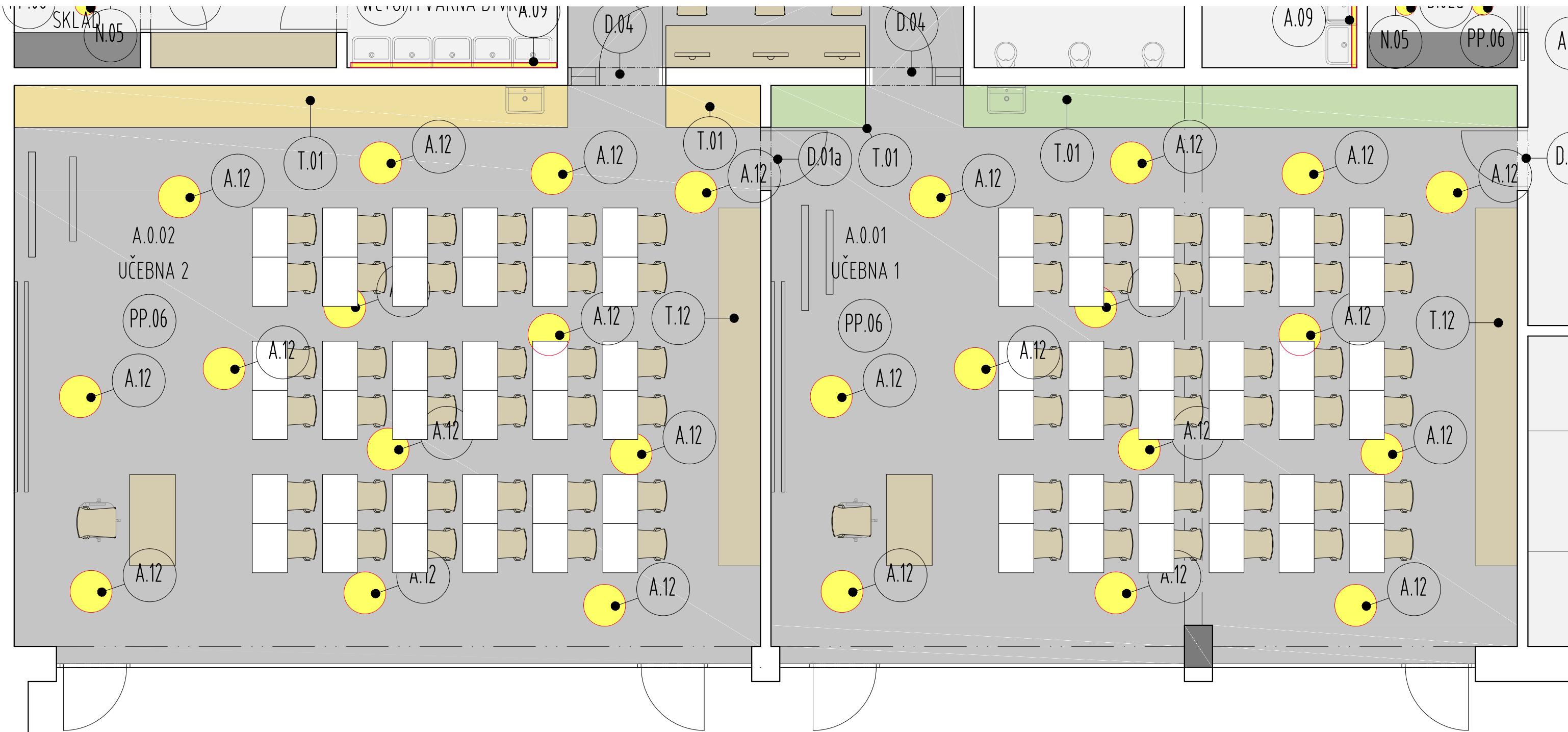

Název projektu:  
**ZŠ A MŠ S TĚLOCVIČNOU VE VYSOKÉ PECI**

Stavebník:  
Obec Vysoká Pec,  
č.p. 46, 431 59 Vysoká Pec

Autor části:  
Ing. arch. Marek Lehmann  
Ing. arch. Šimon Vitásek  
Ing. arch. Klára Krejčí

Archigroup  
U Hellady 4  
140 00 Praha 4  
lehmann@archigroup.cz

Stupeň:  
**STD**

Část:  
**G - Interiér**

Výkres:  
**G.02.07 - Místnosti A.0.01-02**

Měřítko:  
**1/50**

Revize:  
**0**

Datum:  
**12/2021**

Paré:

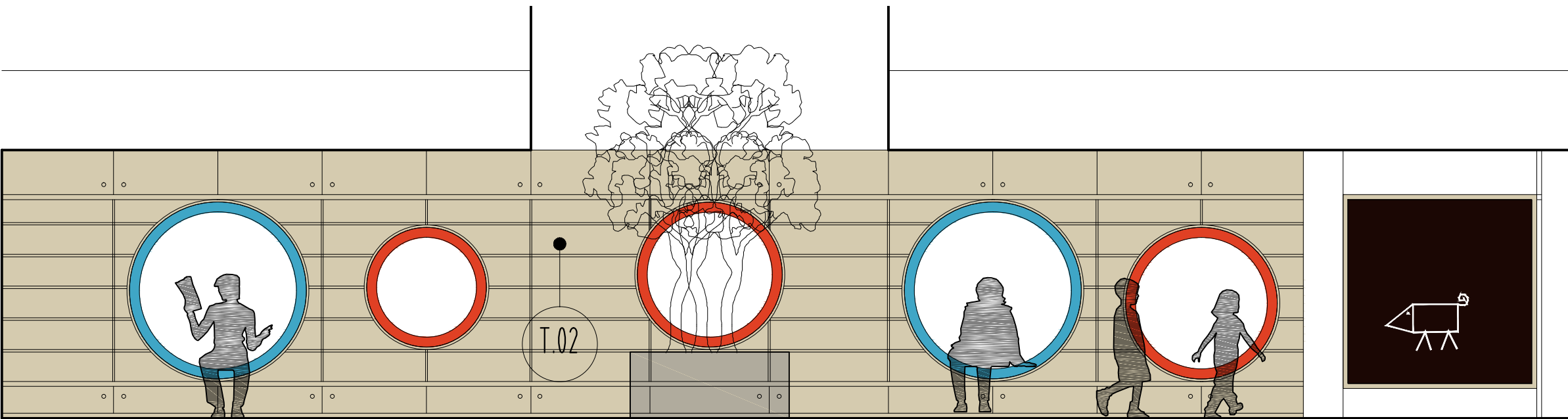
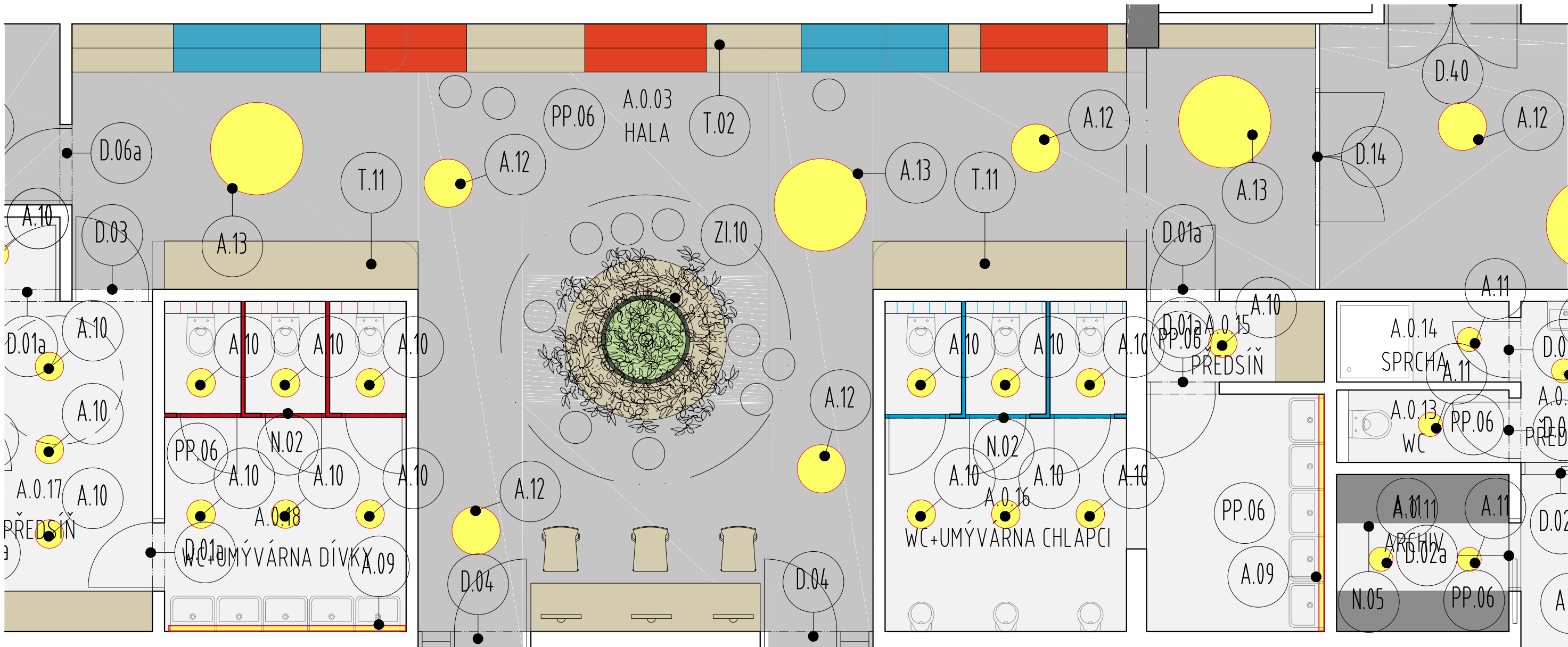

Název projektu:  
**ZŠ A MŠ S TĚLOCVIČNOU VE VYSOKÉ PECI**

Stavebník:  
Obec Vysoká Pec,  
č.p. 46, 431 59 Vysoká Pec

Autor části:  
Ing. arch. Marek Lehmann  
Ing. arch. Šimon Vitásek  
Ing. arch. Klára Krejčí

Archigroup  
U Hellady 4  
140 00 Praha 4  
lehmann@archigroup.cz

Stupeň:  
**STD**

Část:  
**G - Interiér**

Výkres:  
**G.02.07 - Místnost A.0.03**

Měřítko:  
**1/50**

Revize:  
**0**

Datum:  
**12/2021**

Paré:



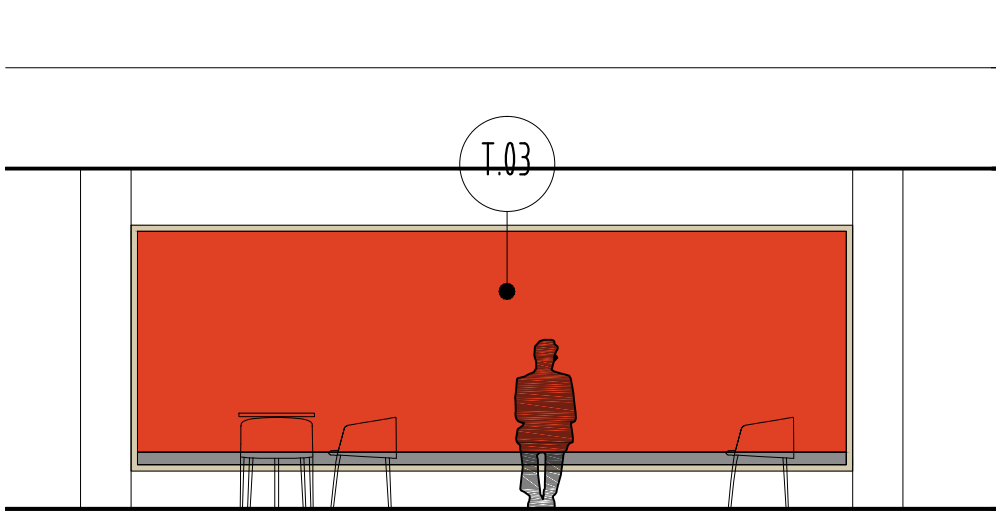

Název projektu:  
**ZŠ A MŠ S TĚLOCVIČNOU VE VYSOKÉ PECI**

Stavebník:  
Obec Vysoká Pec,  
č.p. 46, 431 59 Vysoká Pec

Autor části:  
Ing. arch. Marek Lehmann  
Ing. arch. Šimon Vitásek  
Ing. arch. Klára Krejčí

Archigroup  
U Hellady 4  
140 00 Praha 4  
lehmann@archigroup.cz

Stupeň:  
**STD**

Část:  
**G - Interiér**

Výkres:  
**G.02.09 - Místnosti A.0.04-14**

Měřítko:  
**1/60**

Revize:  
**0**

Datum:  
**12/2021**

Paré:

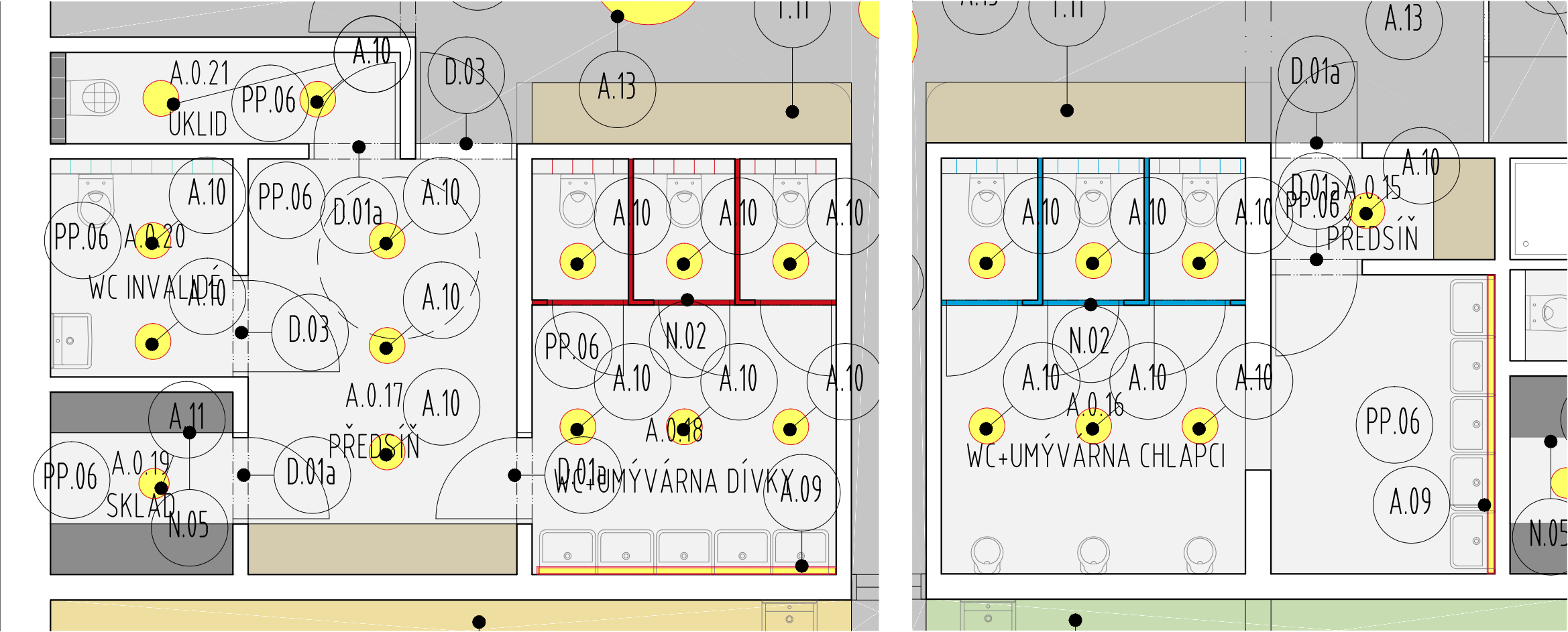

Název projektu:  
**ZŠ A MŠ S TĚLOCVIČNOU VE VYSOKÉ PECI**

Stavebník:  
Obec Vysoká Pec,  
č.p. 46, 431 59 Vysoká Pec

Autor části:  
Ing. arch. Marek Lehmann  
Ing. arch. Šimon Vitásek  
Ing. arch. Klára Krejčí

Archigroup  
U Hellady 4  
140 00 Praha 4  
lehmann@archigroup.cz

Stupeň:  
**STD**

Část:  
**G - Interiér**

Výkres:  
**G.02.10 - Místnosti A.0.15-21**

Měřítko:  
**1/50**

Revize:  
**0**

Datum:  
**12/2021**

Paré:



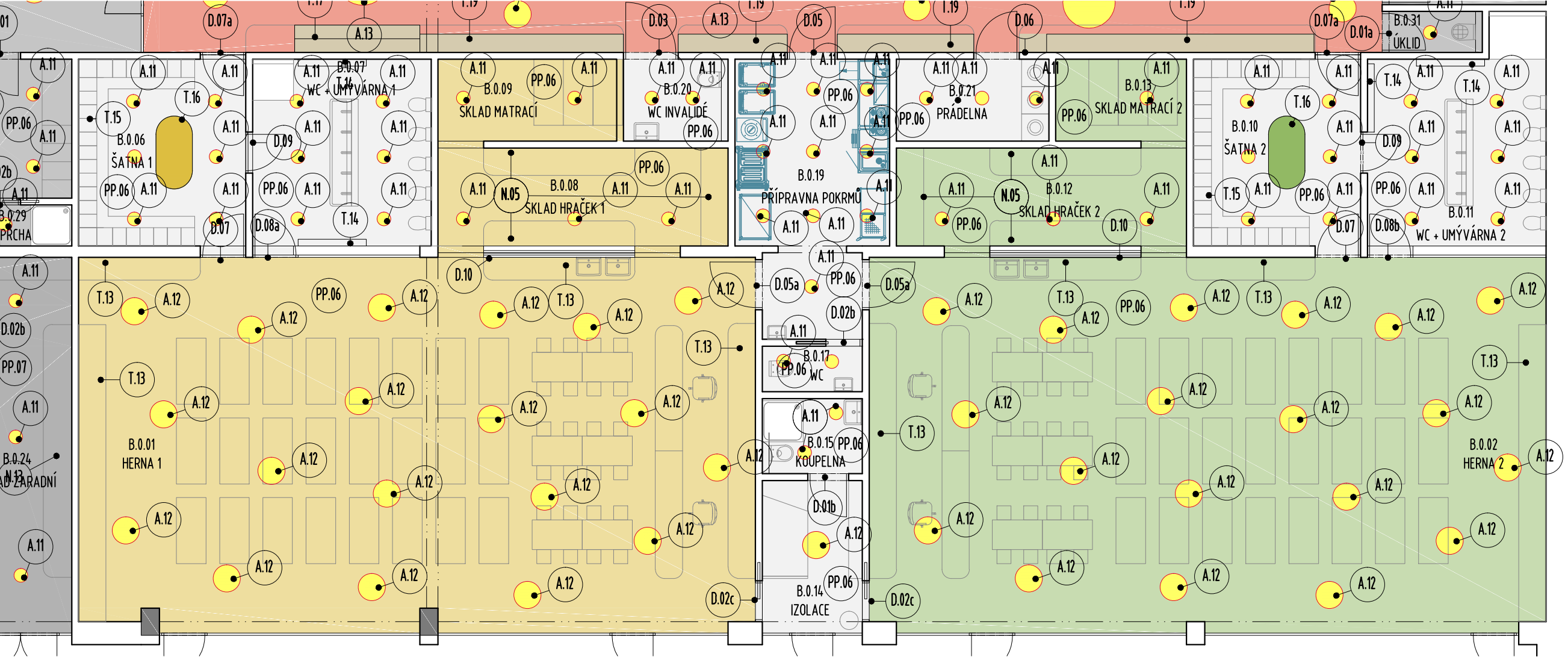

Název projektu:  
**ZŠ A MŠ S TĚLOCVIČNOU VE VYSOKÉ PECI**

Stavebník:  
Obec Vysoká Pec,  
č.p. 46, 431 59 Vysoká Pec

Autor části:  
Ing. arch. Marek Lehmann  
Ing. arch. Šimon Vitásek  
Ing. arch. Klára Krejčí

Stupeň:  
**STD**

Výkres:  
**G.02.11 - Místnosti B.0.01-02,08-09,12-13**

Měřítko:  
**1/100**

Datum:  
**12/2021**

Archigroup  
U Hellady 4  
140 00 Praha 4  
lehmann@archigroup.cz

Část:  
**G - Interiér**

Revize:  
**0**

Paré:



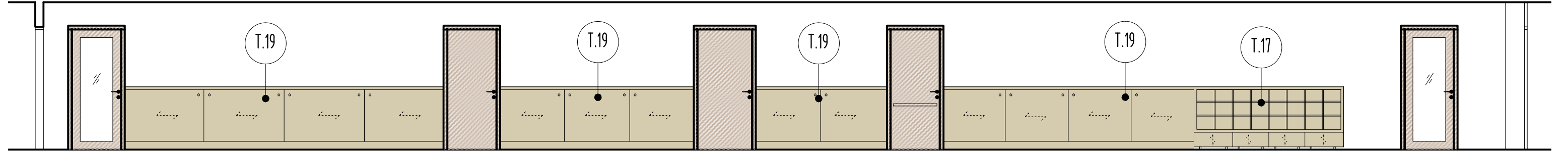
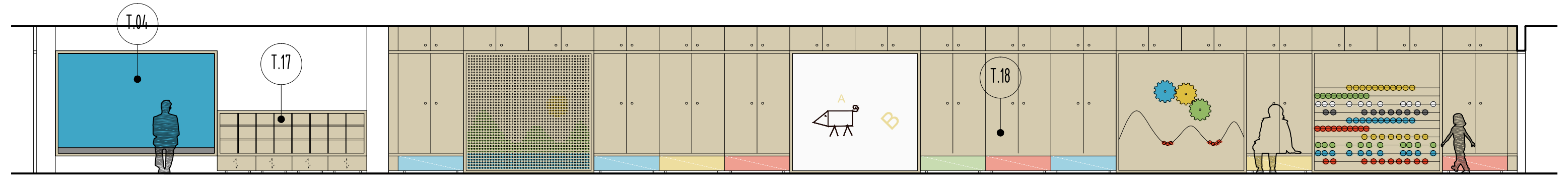
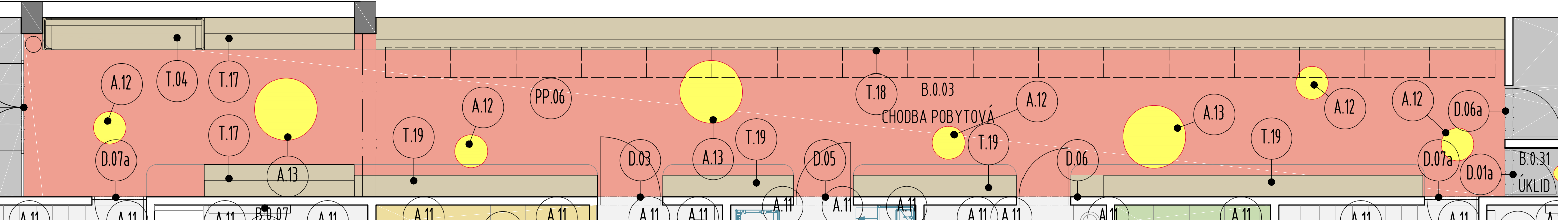

Název projektu:  
**ZŠ A MŠ S TĚLOCVIČNOU VE VYSOKÉ PECI**

Stavebník:  
Obec Vysoká Pec,  
č.p. 46, 431 59 Vysoká Pec

Autor části:  
Ing. arch. Marek Lehmann  
Ing. arch. Šimon Vitásek  
Ing. arch. Klára Krejčí

Archigroup  
U Hellady 4  
140 00 Praha 4  
lehmann@archigroup.cz

Stupeň:  
**STD**

Část:  
**G - Interiér**

Výkres:  
**G.02.12 - Místnosti B.0.03**

Měřítko:  
**1/70**

Revize:  
**0**

Datum:  
**12/2021**

Paré:



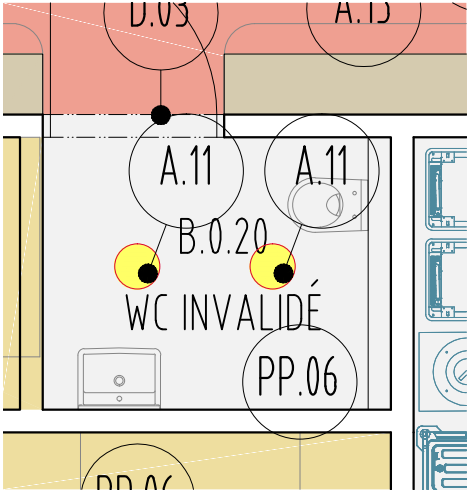
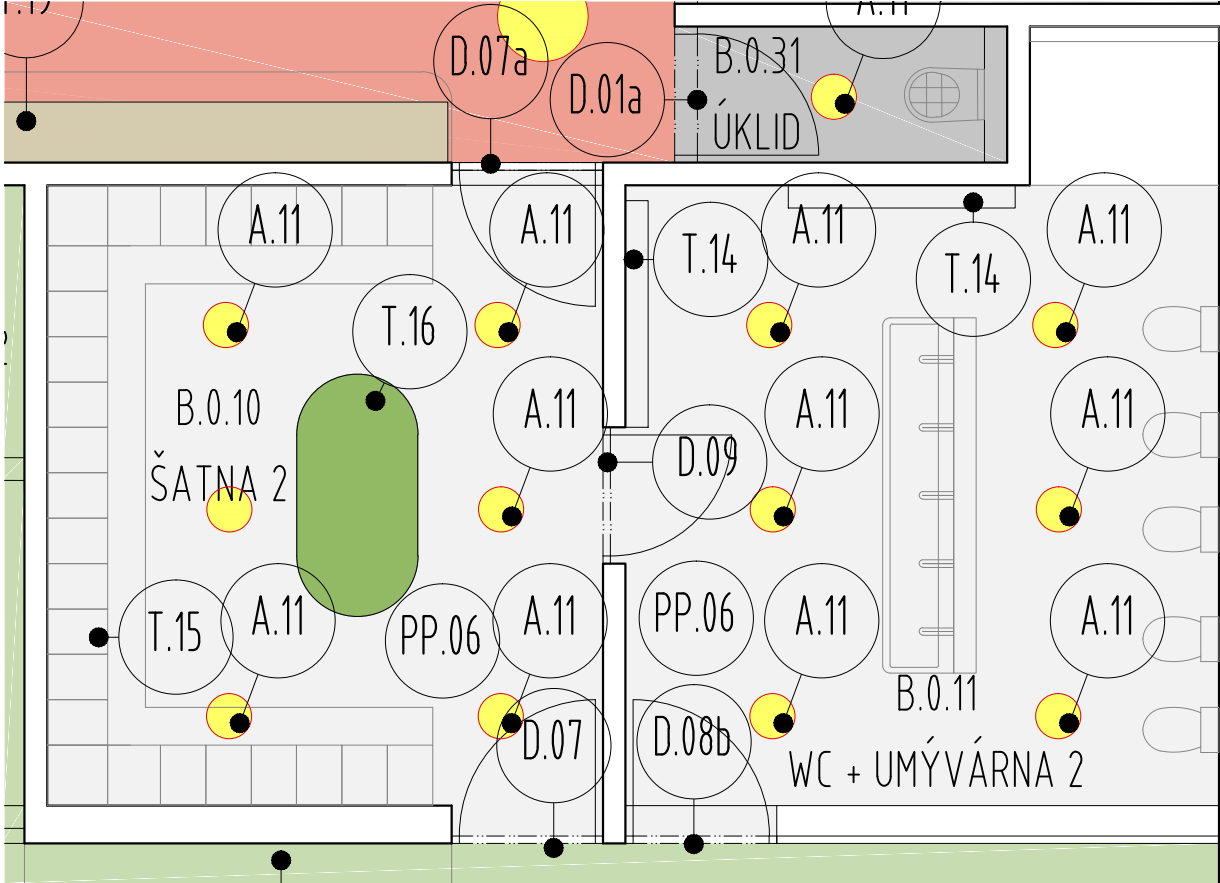
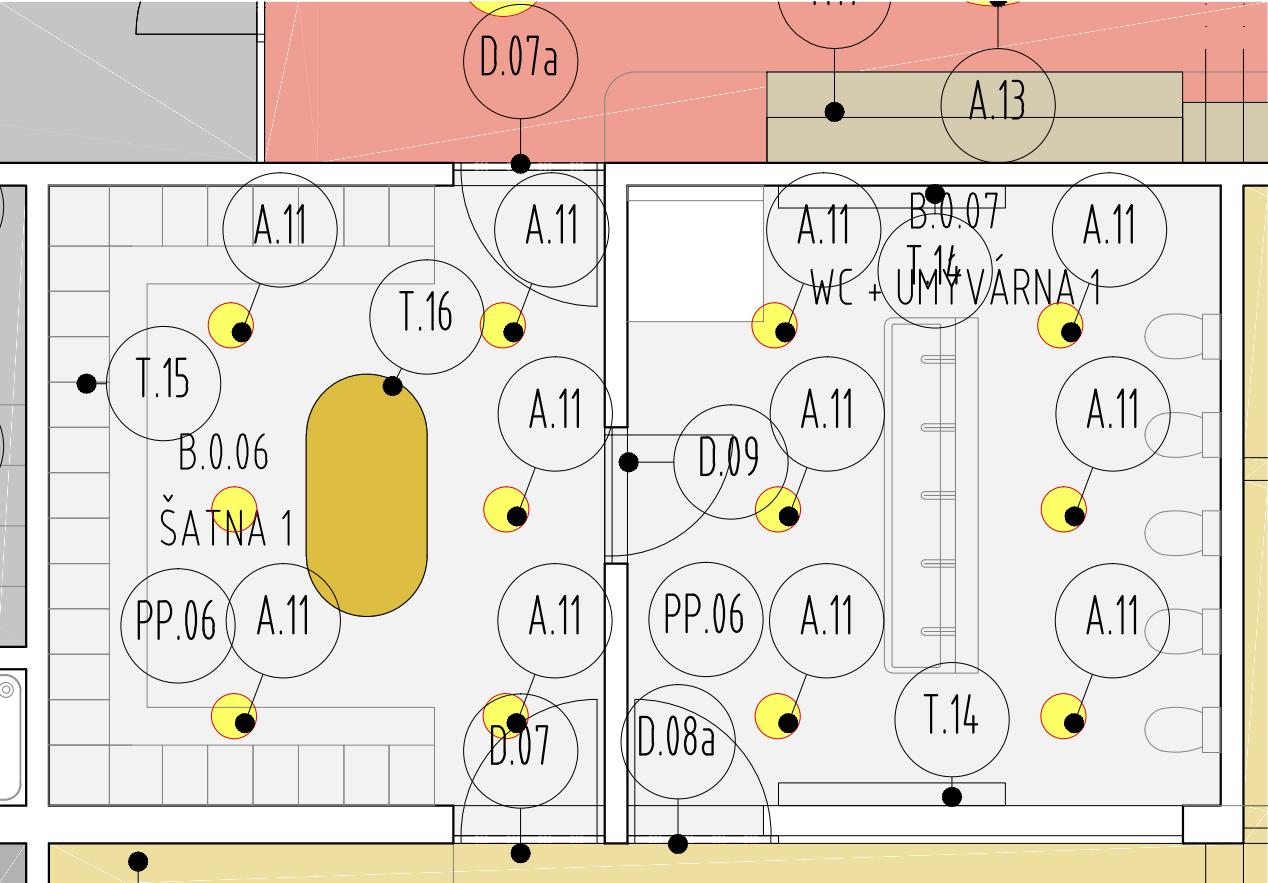

Název projektu:  
**ZŠ A MŠ S TĚLOCVIČNOU VE VYSOKÉ PECI**

Stavebník:  
Obec Vysoká Pec,  
č.p. 46, 431 59 Vysoká Pec

Autor části:  
Ing. arch. Marek Lehmann  
Ing. arch. Šimon Vitásek  
Ing. arch. Klára Krejčí

Archigroup  
U Hellady 4  
140 00 Praha 4  
lehmann@archigroup.cz



Stupeň:  
**STD**

Část:  
**G - Interiér**

Výkres:  
**G.02.13 - Místnosti B.0.06-07,10-11, 20,31**

Měřítko:  
**1/50**

Revize:  
**0**

Datum:  
**12/2021**

Paré:





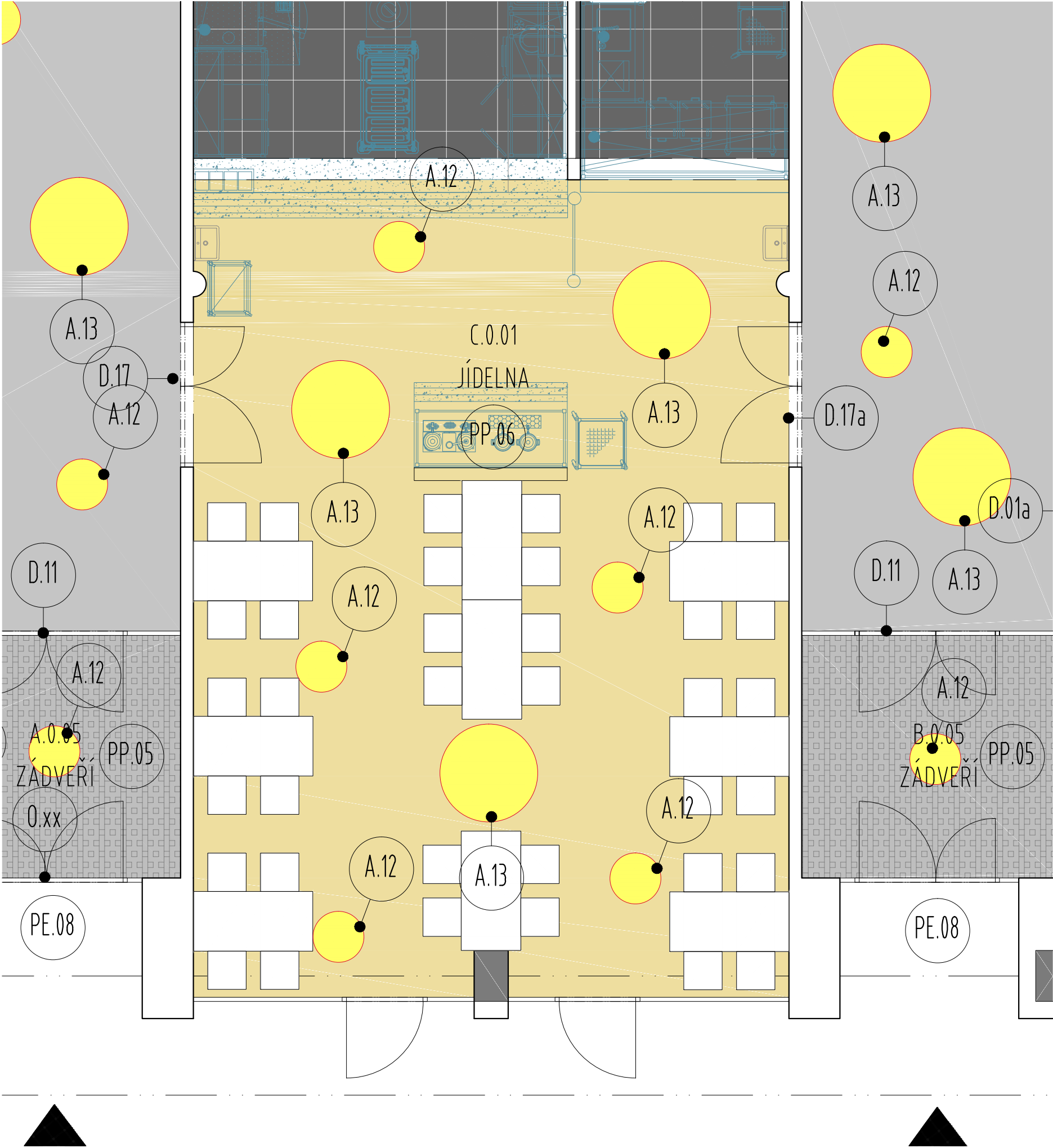

Název projektu:  
**ZŠ A MŠ S TĚLOCVIČNOU VE VYSOKÉ PECI**

Stavebník:  
Obec Vysoká Pec,  
č.p. 46, 431 59 Vysoká Pec

Autor části:  
Ing. arch. Marek Lehmann  
Ing. arch. Šimon Vitásek  
Ing. arch. Klára Krejčí

Archigroup  
U Hellady 4  
140 00 Praha 4  
lehmann@archigroup.cz

Stupeň:  
**STD**

Část:  
**G - Interiér**

Výkres:  
**G.02.15 - Místnost C.0.01**

Měřítko:  
**1/50**

Revize:  
**0**

Datum:  
**12/2021**

Paré:

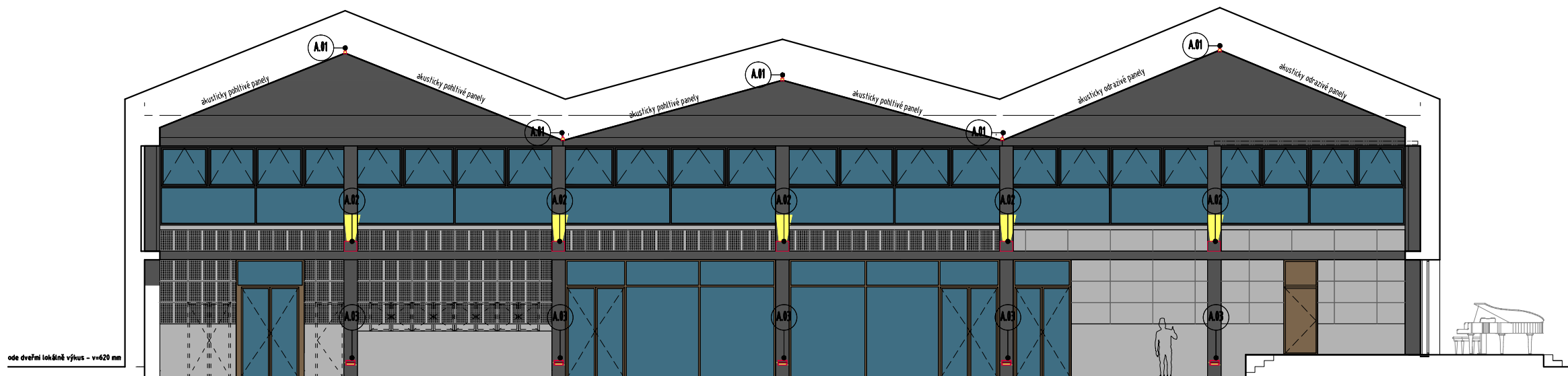
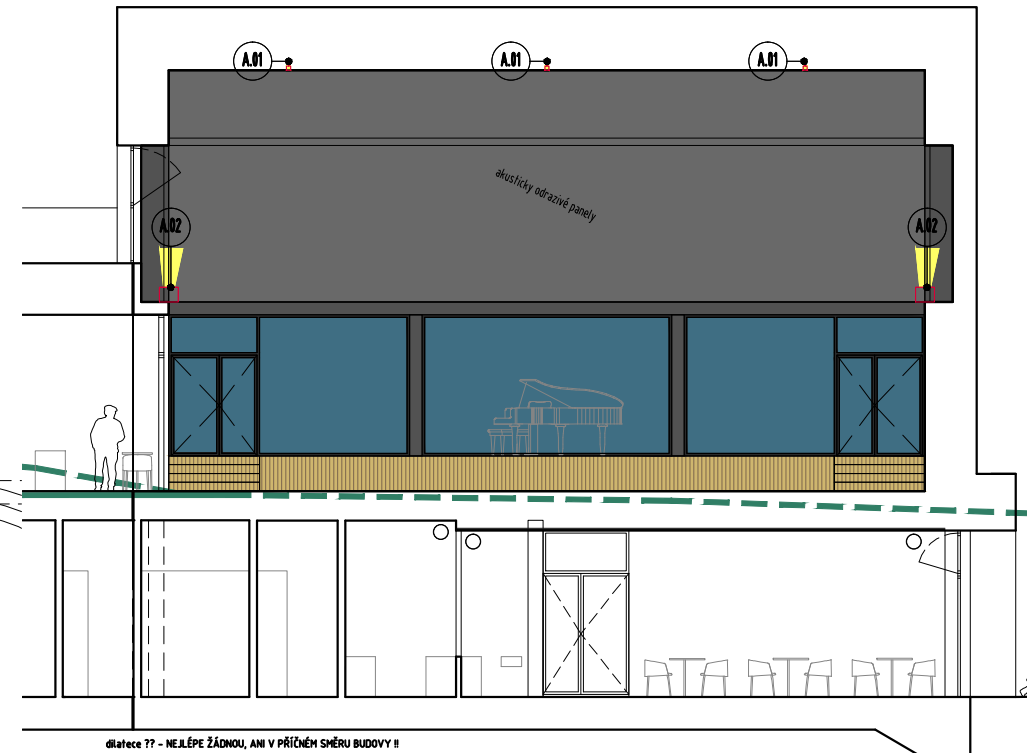
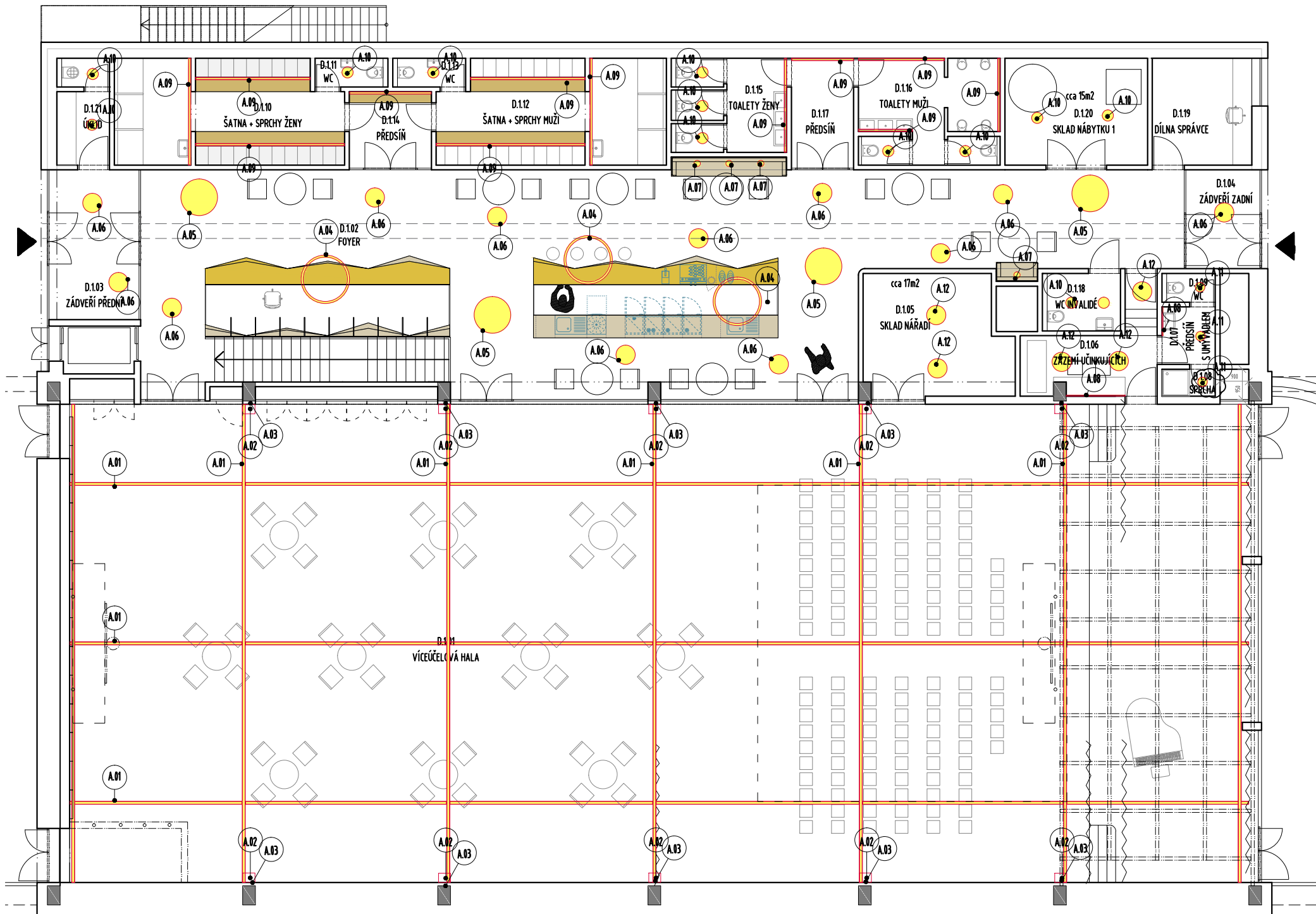

Název projektu:  
**ZŠ A MŠ S TĚLOCVIČNOU VE VYSOKÉ PECI**

Stavebník:  
Obec Vysoká Pec,  
č.p. 46, 431 59 Vysoká Pec

Autor části:  
Ing. arch. Marek Lehmann  
Ing. arch. Šimon Vitásek  
Ing. arch. Klára Krejčí

Archigroup  
U Hellady 4  
140 00 Praha 4  
lehmann@archigroup.cz

Stupeň:  
**STD**

Část:  
**G - Interiér**

Výkres:  
**G.02.16 - Výkres svítidel v 1NP**

Měřítko:  
**1/200**

Revize:  
**0**

Datum:  
**12/2021**

Paré:

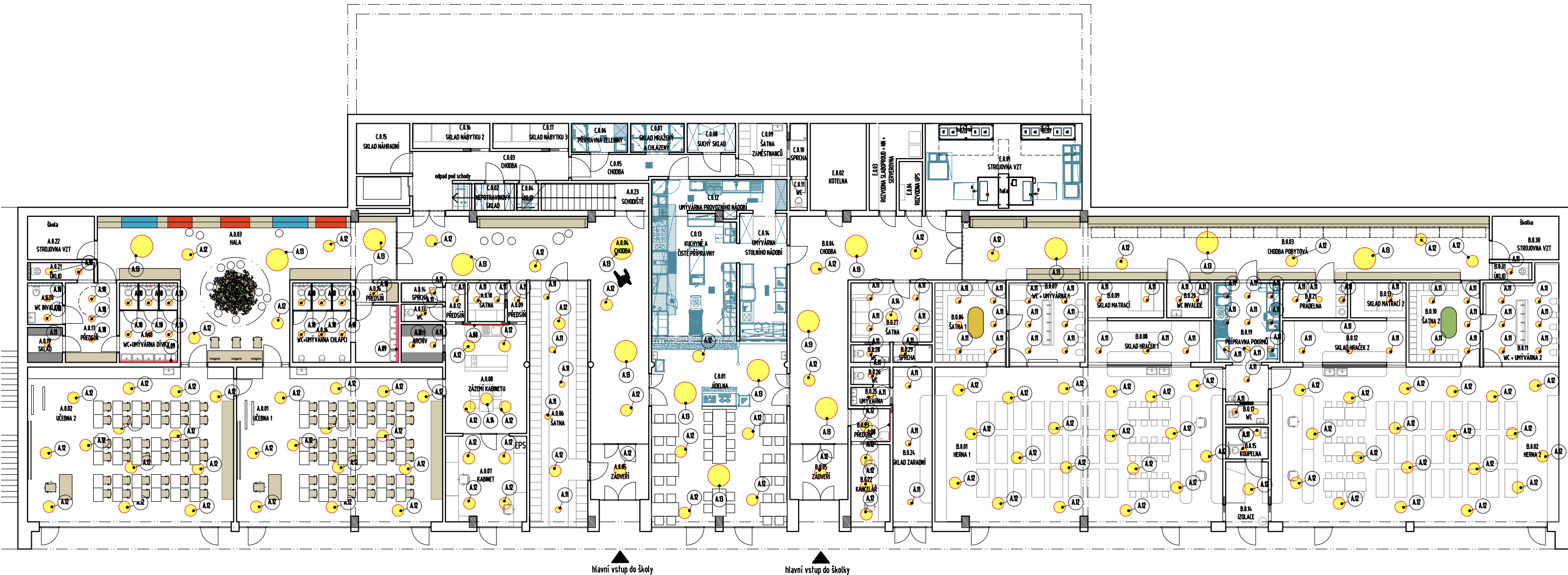

Název projektu:  
**ZŠ A MŠ S TĚLOCVIČNOU VE VYSOKÉ PECI**

Stavebník:  
Obec Vysoká Pec,  
č.p. 46, 431 59 Vysoká Pec

Autor části:  
Ing. arch. Marek Lehmann  
Ing. arch. Šimon Vitásek  
Ing. arch. Klára Krejčí

Archigroup  
U Hellady 4  
140 00 Praha 4  
lehmann@archigroup.cz

Stupeň:  
**STD**

Část:  
**G - Interiér**

Výkres:  
**G.02.17 - Výkres svítidel v 1PP**

Měřítko:  
**1/200**

Revize:  
**0**

Datum:  
**12/2021**

Paré: